

ESTRATTO MAPPA

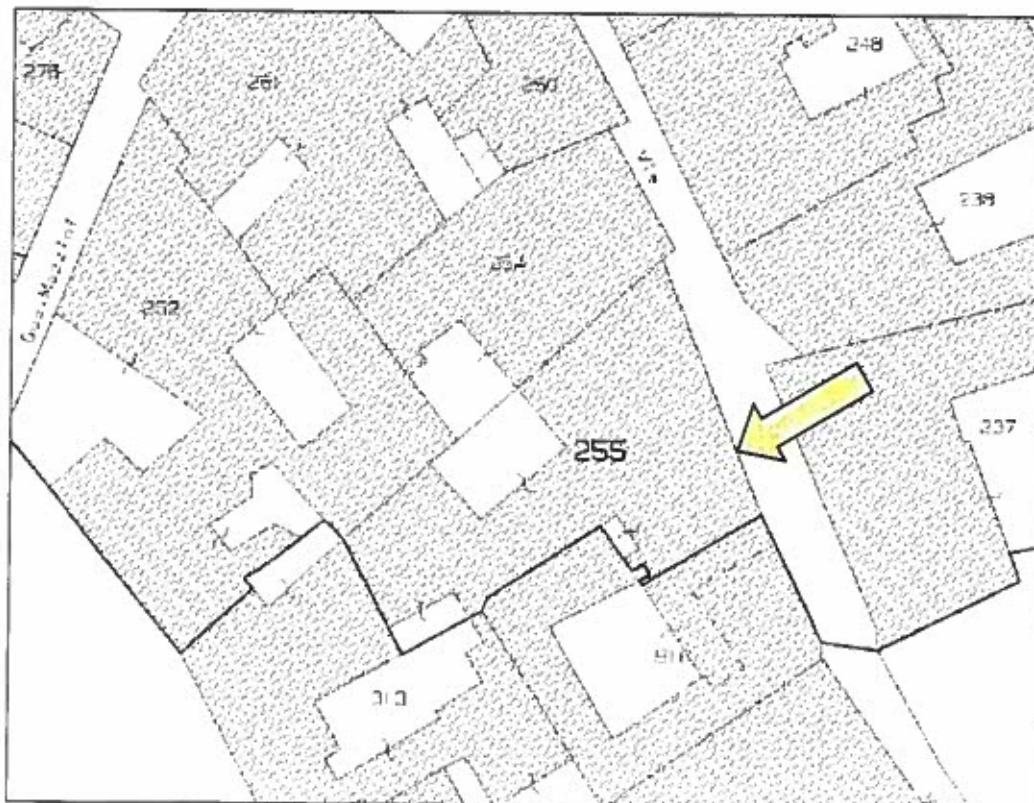

PLANIMETRIA CATASTALE UNITA' IMMOBILIARE AD USO BAR/RISTORAZIONE

Data presentazione: 17/11/1989 - Data: 27/03/2018 - n. T266758 - Richiedente: CSTRHL71C48C933F

MODULARIO  
F. 112, rend. 482



MINISTERO DELLE FINANZE  
DIREZIONE GENERALE DEL CATASTO E DEI SS.TT.EE.  
**CATASTO EDILIZIO URBANO** (RDL 13-4-1938, n. 652)

1000. 8N (GEU)

LIRE  
250

Planimetria di u.i.u. in Comune di COMO via VITANI civ. 16

PIANO TERRENO

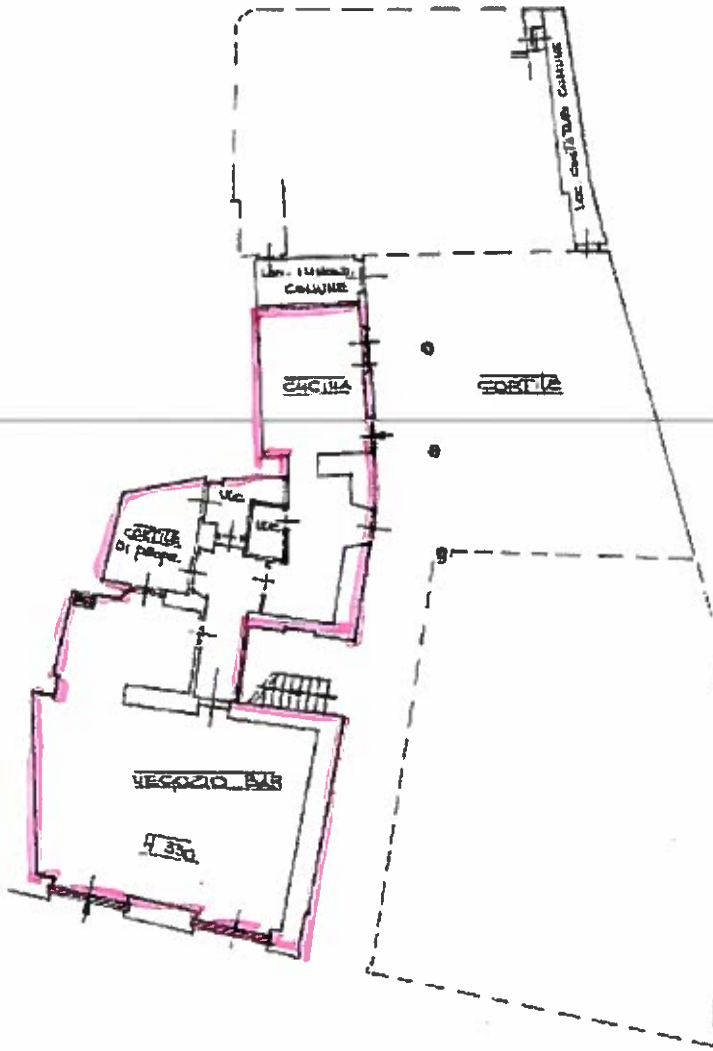

ORIENTAMENTO



SCALA DI 1:200

Catasto del Fabbricato - Situazione al 27/03/2018 - Comune di COMO (C933) - < Sez. U/b : C11 - Foglio: 2 - Pomicella: 255 - Subaliquo: 32 >

Dichiarazione di N.C. <input type="checkbox"/>	Compiata dal <u>GEOMETRA</u> (Titolo cartone o foglio) <u>MIGLIANA GIULIANO</u>	RISERVATO ALL'UFFICIO
Completata <input checked="" type="checkbox"/>	Forma di acquisizione <u>COMO</u>	17 NOV. 1989
Data presentazione: 17/11/1989 - Data: 27/03/2018 - n. T266758 - Richiedente: CSTRHL71C48C933F	Forma di stampa richiesta: A4(210x297)	<u>ggh</u>
Totale schede: 1 - Formato di acquisizione: A4(210x297)	Forma di stampa richiesta: A4(210x297)	
Al. 255	data <u>14.11.89</u> Firma <u>[Signature]</u>	

PLANIMETRIA CATASTALE IMMOBILE DI SERVIZIO

Data presentazione: 17.11.1989 - Data: 27.03.2018 - n. T280405 - Richiedente: CSTRHL71C48C933F

2

MOD. ARMO  
P. Mg. Form. 487



MINISTERO DELLE FINANZE  
DIREZIONE GENERALE DEL CATASTO E DEI SS.TT.EE.  
**CATASTO EDILIZIO URBANO** (RDL 13-4-1939, n. 852)

MOD. BM (CEU)

LIRE  
250

Planimetria di u.i.u. in Comune di COMO via VITANI CIV. 16

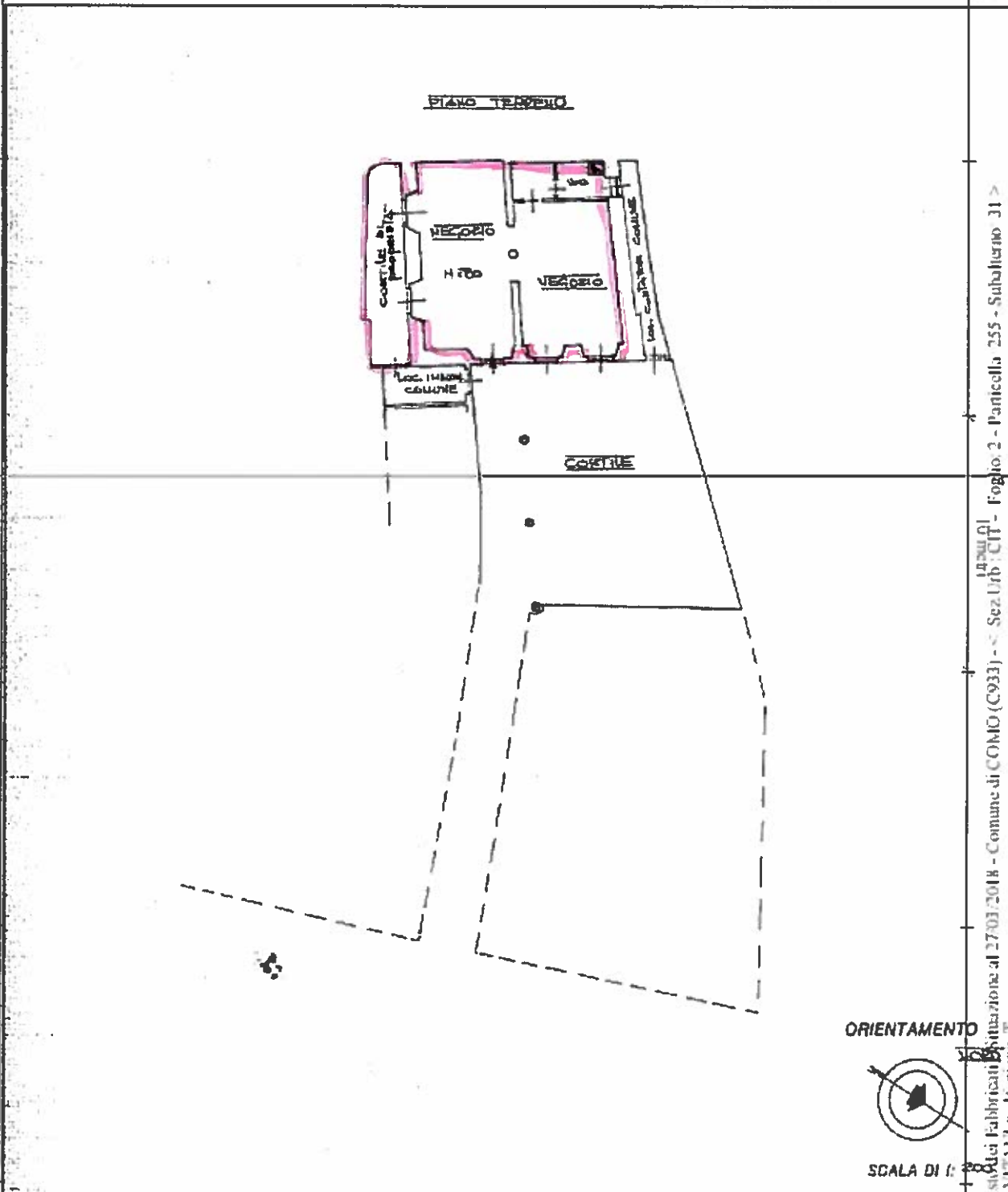

ORIENTAMENTO



SCALA DI 1:250

L. 25/03/2018 - Comune di COMO (C933) - Sez. Urb: C/1 - Foglio: 2 - Particella: 255 - Subalterno: 31

Dichiarazione di N.C. <input type="checkbox"/> U.I. <input checked="" type="checkbox"/>	Compilata dal <u>GEOMETRA</u> (Titolo cognome e nome) <u>MIGLIAUADA GIULIANO</u>	RISERVATO ALL'UFFICIO 17 NOV. 1989 [Signature]
Data presentazione: 17.11.1989 - Data: 27.03.2018 - n. T280405 - Richiedente: CSTRHL71C48C933F Formato di acquisizione: A4(210x297) - Formato stampa proposto: A4(210x297)	della provincia di <u>COMO</u>	
255 eur. [Signature]	data <u>16.11.89</u> Firma <u>[Signature]</u>	