



**COMUNE DI COMO**  
L'ASSESSORE PATRIMONIO, CASE - DEMANIO  
CONTRATTI, ECONOMATO, PACE E GEMELLAGGI



**POLITECNICO DI MILANO**  
FACOLTA' DI INGEGNERIA EDILE-ARCHITETTURA  
CORSO DI LAUREA IN INGEGNERIA EDILE

**OGGETTO: RECUPERO STRUTTURALE E FUNZIONALE  
DEL TEATRO POLITEAMA DI COMO**

RELATORE:  
PROF. DOTT. ARCH. GIUSEPPE TURCHINI

TESI DI LAUREA DI:  
MARCELLO COSTANZO  
MATTEO DATIOLLO  
PAOLO PEVERELLI

**PIANTA PIANO SEMINTERRATO**  
STATO DI FATTO

SCALA:  
1:100  
DATA:  
OTTOBRE 2005

N° TAVOLA:  
**2**

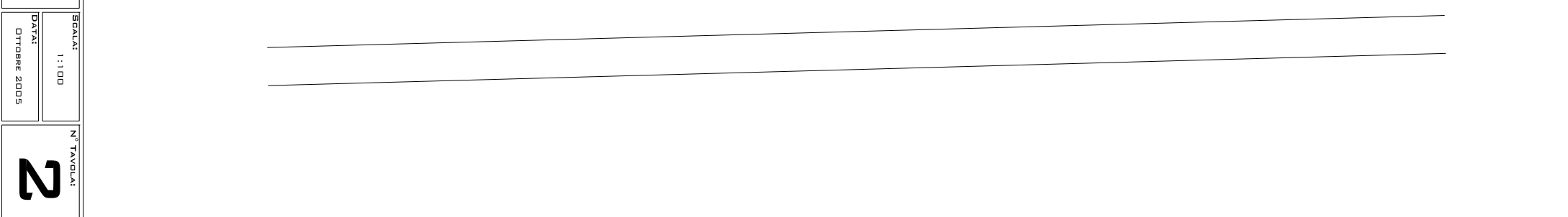
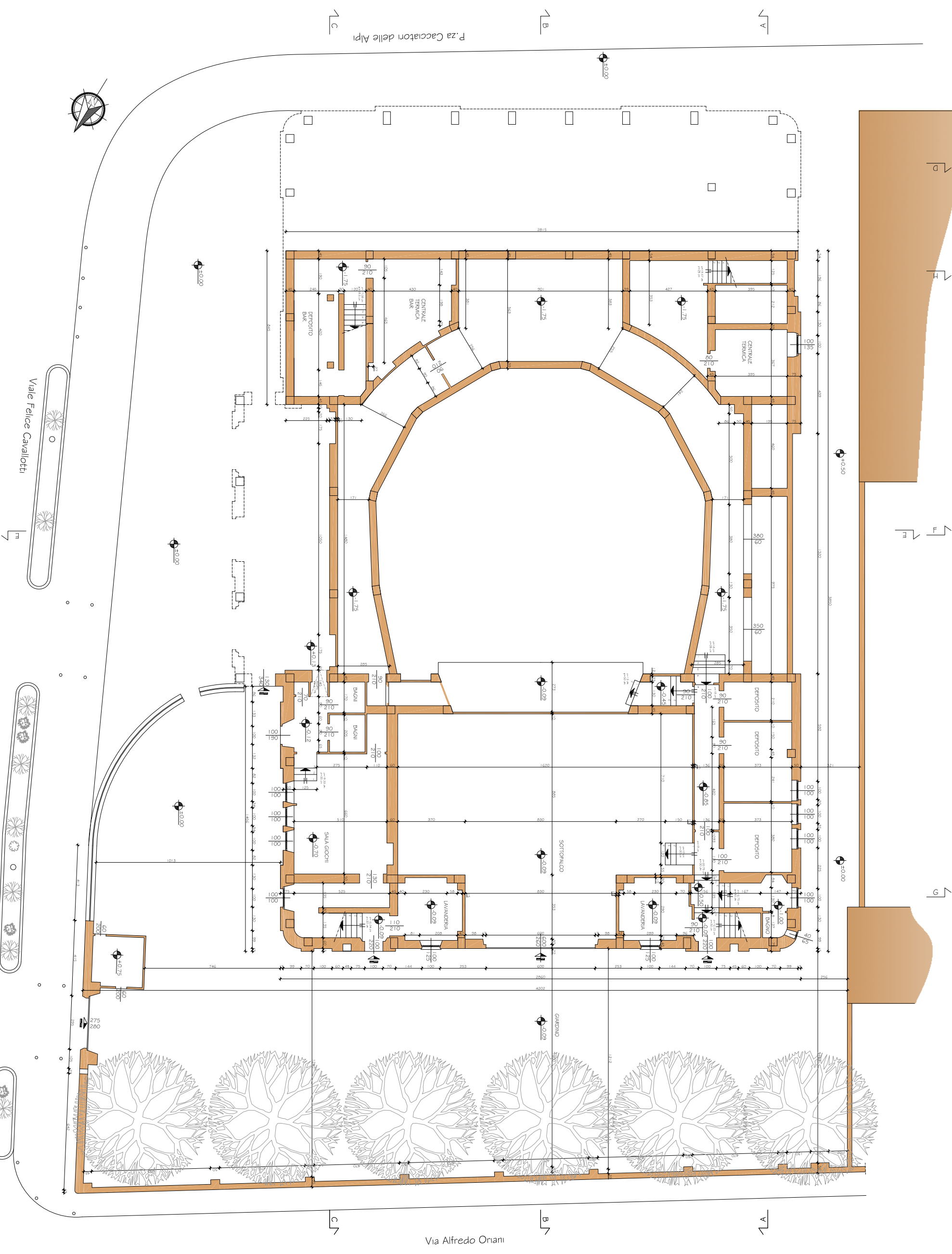



**COMUNE DI COMO**  
L'ASSESSORE PATRIMONIO, CASE - DEMANIO  
CONTRATTI, ECONOMATO, PACE E GEMELLAGGI



**POLITECNICO DI MILANO**  
FACOLTA' DI INGEGNERIA EDILE-ARCHITETTURA  
CORSO DI LAUREA IN INGEGNERIA EDILE

**OGGETTO: RECUPERO STRUTTURALE E FUNZIONALE  
DEL TEATRO POLITEAMA DI COMO**

**RELATORE:**  
PROF. DOTT. ARCH. GIUSEPPE TURCHINI

**TESI DI LAUREA DI:**  
MARCELLO COSTANZO  
MATTEO DATIOLA  
PAOLO PEVERELLI

**TITOLO:**  
**PIANTA PIANO TERRA**  
STATO DI FATTO

**SCALA:**  
1:100  
DATA:  
OTTOBRE 2005

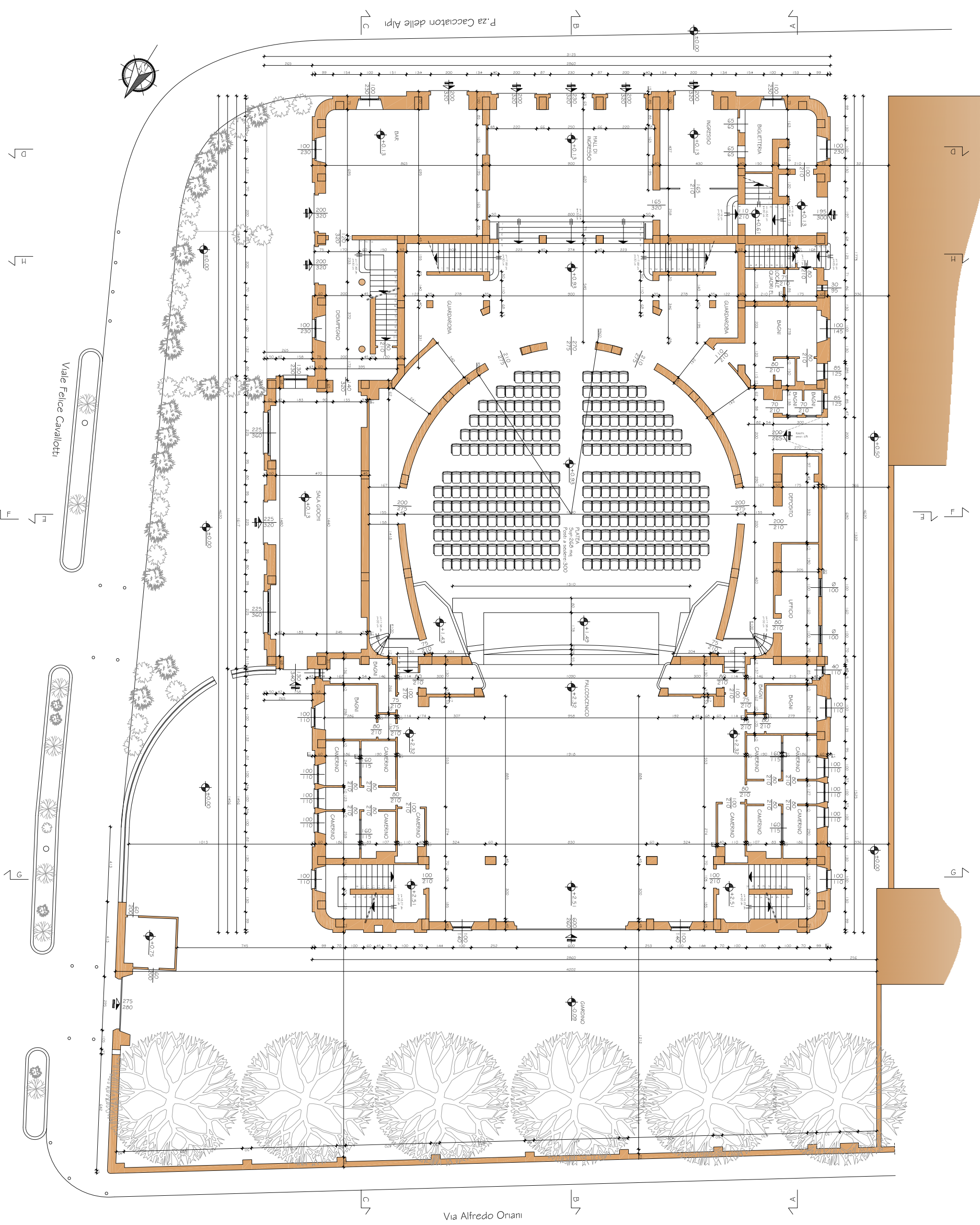

Via Alfredo Onani

P.zza Cacciatori delle Alpi

Viale Felice Cavallotti



**COMUNE DI COMO**  
L'ASSESSORE PATRIMONIO, CASE - DEMANIO  
CONTRATTI, ECONOMATO, PACE E GEMELLAGGI



**POLITECNICO DI MILANO**  
FACOLTÀ DI INGEGNERIA EDILE-ARCHITETTURA  
CORSO DI LAUREA IN INGEGNERIA EDILE

**OGGETTO: RECUPERO STRUTTURALE E FUNZIONALE  
DEL TEATRO POLITEAMA DI COMO**

**RELATORE:**  
PROF. DOTT. ARCH. GIUSEPPE TURCHINI

**TESI DI LAUREA DI:**  
MARCELLO COSTANZO  
MATTEO DATIOLA  
PAOLO PERRELLI

**TITOLO:**  
**PIANTA PIANO PRIMO**  
STATO DI FATTO

**SCALA:**  
1:100  
**DATA:**  
OTTOBRE 2005

**N. TAVOLA:**  
**4**

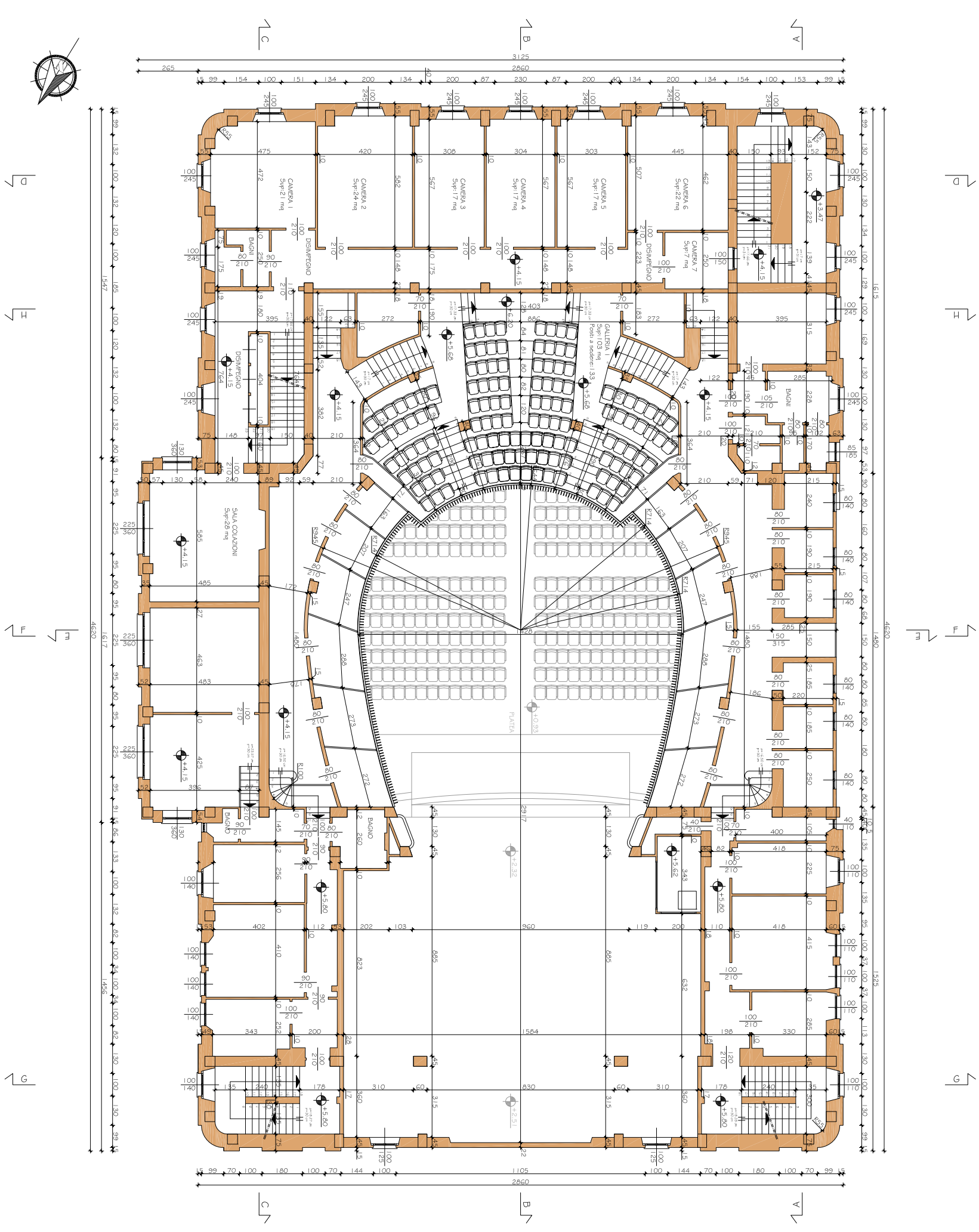



**COMUNE DI COMO**  
L'ASSESSORE PATRIMONIO, CASE - DEMANIO  
CONTRATTI, ECONOMATO, PACE E GEMELLAGGI



**POLITECNICO DI MILANO**  
FACOLTÀ DI INGEGNERIA EDILE-ARCHITETTURA  
CORSO DI LAUREA IN INGEGNERIA EDILE

**OGGETTO: RECUPERO STRUTTURALE E FUNZIONALE  
DEL TEATRO POLITEAMA DI COMO**

**TESI DI LAUREA DI:**  
MARCELLO COSTANZO  
MATTEO DATTOLO  
PAOLO PEVERELLI

**TITOLO:**  
**PIANTA PIANO SECONDO**  
STATO DI FATTO

**SCALA:**  
1:100  
**DATA:**  
OTTOBRE 2005

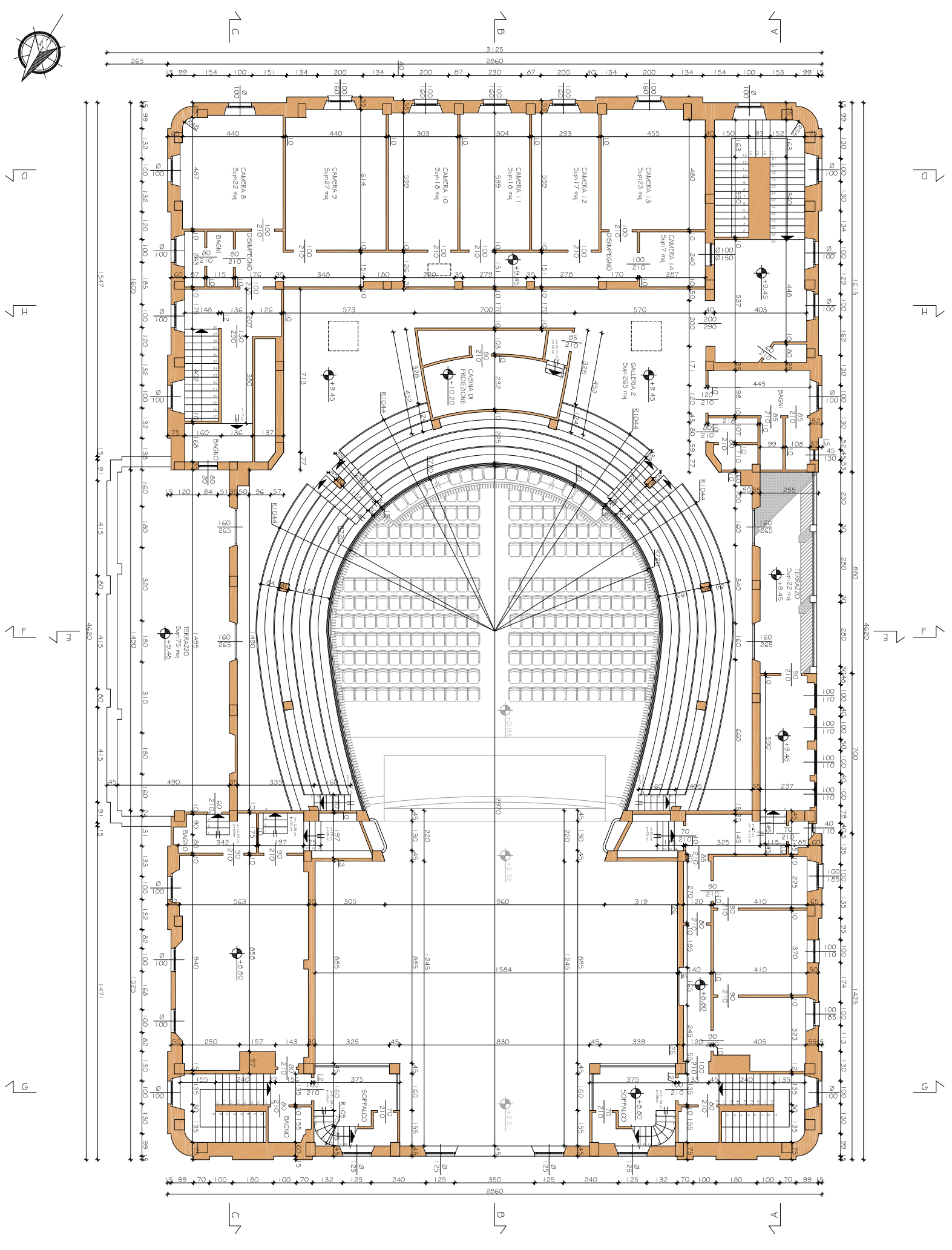



**COMUNE DI COMO**  
L'ASSESSORE PATRIMONIO, CASE - DEMANIO  
CONTRATTI, ECONOMATO, PACE E GENELLAGGI



**POLITECNICO DI MILANO**  
FACOLTA' DI INGEGNERIA EDILE-ARCHITETTURA  
CORSO DI LAUREA IN INGEGNERIA EDILE

**OGGETTO: RECUPERO STRUTTURALE E FUNZIONALE  
DEL TEATRO POLITEAMA DI COMO**

**RELATORE:**  
PROF. DOTT. ARCH. GIUSEPPE TURCHINI

**TITOLO:**  
PIANTA PRIMA PASSERELLA  
STATO DI FATTO

**SCALA:**  
1:100  
DATA:  
OTTOBRE 2005

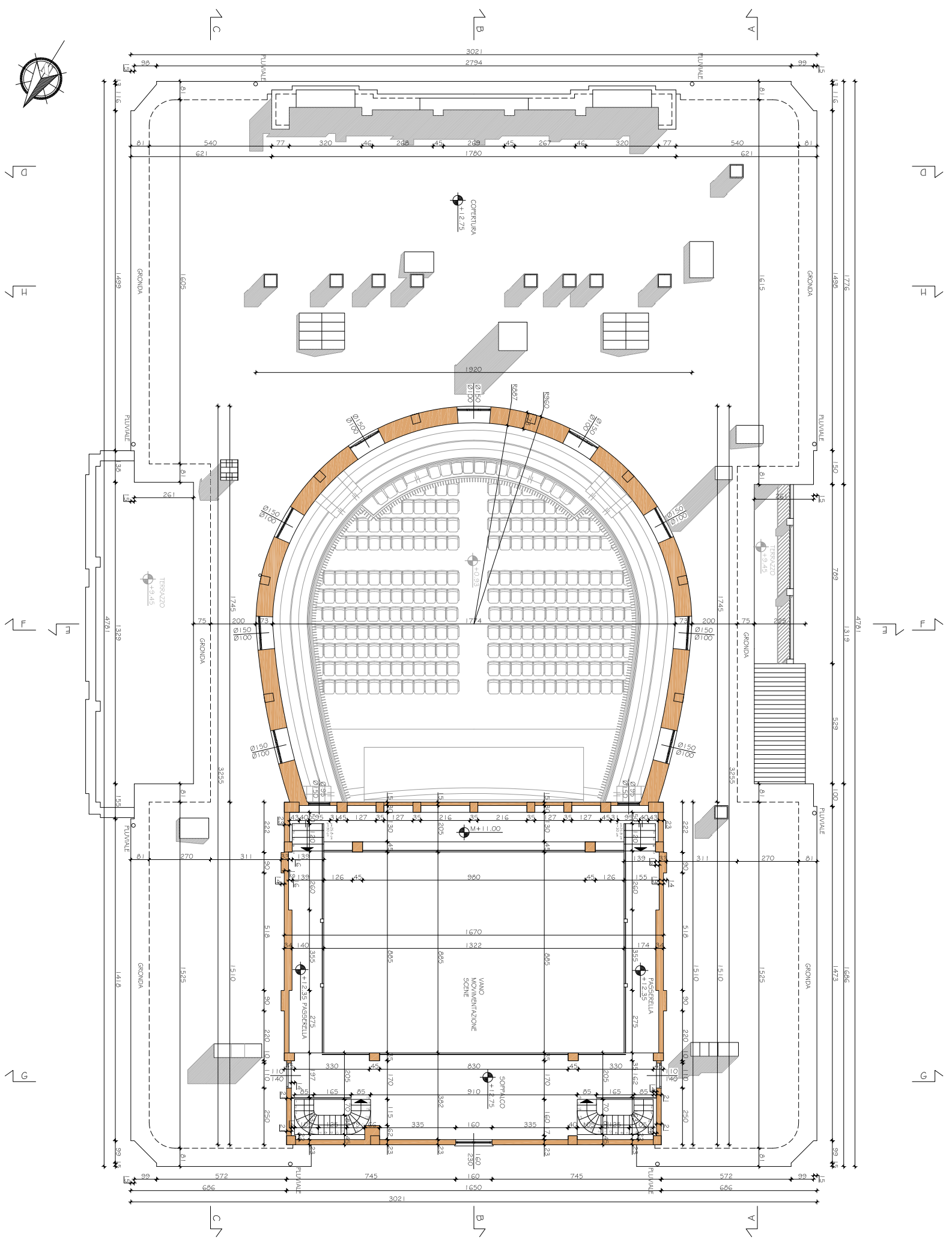



**COMUNE DI COMO**  
L'ASSESSORE PATRIMONIO, CASE - DEMANIO  
CONTRATTI, ECONOMATO, PACE E GEMELLAGGI



**POLITECNICO DI MILANO**  
FACOLTÀ DI INGEGNERIA EDILE-ARCHITETTURA  
CORSO DI LAUREA IN INGEGNERIA EDILE

**OGGETTO: RECUPERO STRUTTURALE E FUNZIONALE  
DEL TEATRO POLITEAMA DI COMO**

**RELATORE:**  
PROF. DOTT. ARCH. GIUSEPPE TURCHINI

**TESI DI LAUREA DI:**  
MARCELLO COSTANZO  
MATTEO DATIOL  
PAOLO PEVERELLI

**TITOLO:**  
PIANTA PRIMA PASSERELLA  
STATO DI FATTO

**SCALA:**  
1:100  
**DATA:**  
OTTOBRE 2005

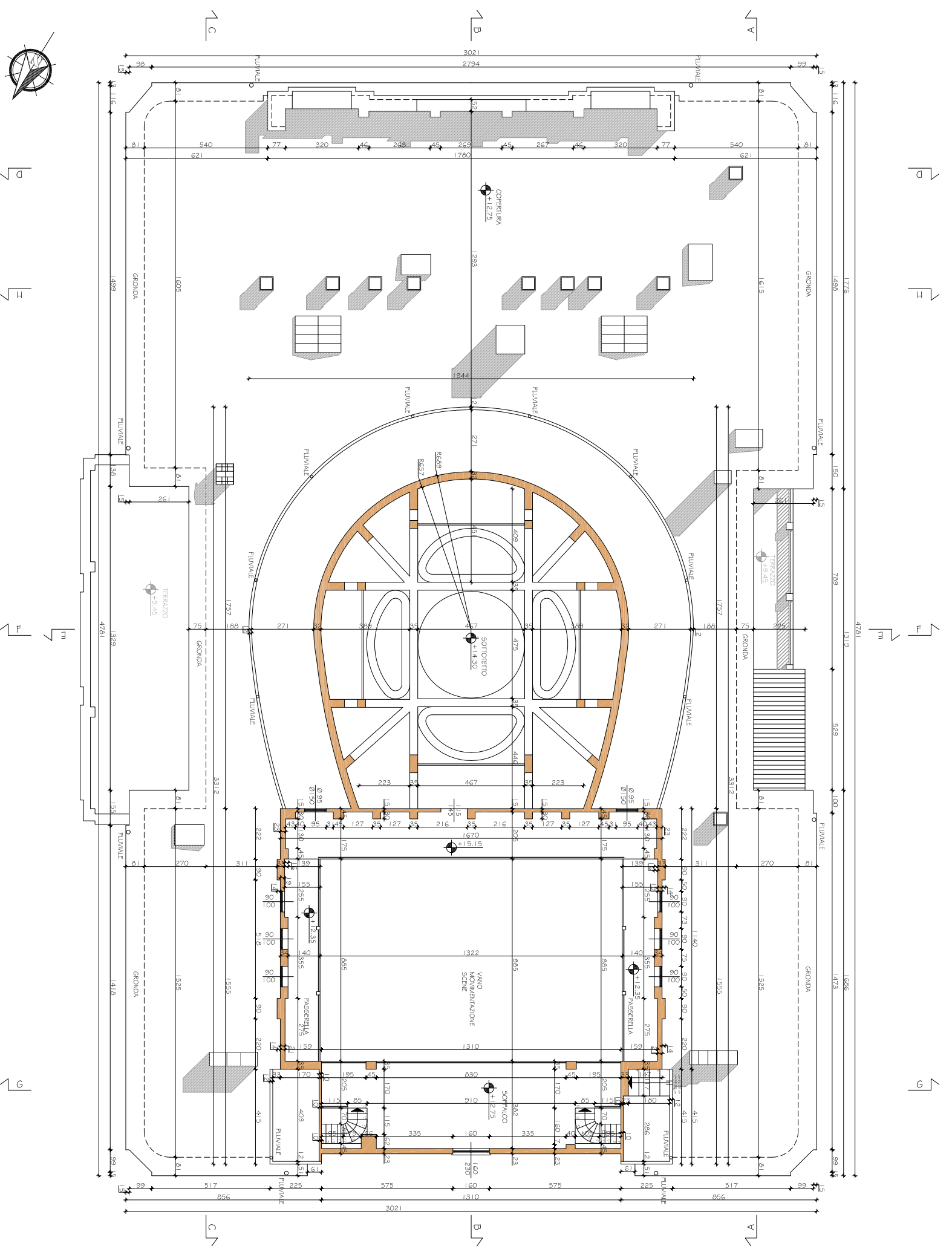

A

B

C

A

B

C



**COMUNE DI COMO**  
L'ASSESSORE PATRIMONIO, CASE - DEMANIO  
CONTRATTI, ECONOMATO, PACE E GEMELLAGGI



**POLITECNICO DI MILANO**  
FACOLTÀ DI INGEGNERIA EDILE-ARCHITETTURA  
CORSO DI LAUREA IN INGEGNERIA EDILE

**OGGETTO: RECUPERO STRUTTURALE E FUNZIONALE  
DEL TEATRO POLITEAMA DI COMO**

**RELATORE:**  
PROF. DOTT. ARCH. GIUSEPPE TURCHINI

**TESI DI LAUREA DI:**  
MARCELLO COSTANZO  
MATTEO DATTOLO  
PAOLO PEVARELLI

**TITOLO:**  
**PIANTA COPERTURA  
STATO DI FATTO**

**SCALA:**  
1:100  
DATA:  
OTTOBRE 2005

**N° TAVOLA:**  
**8**

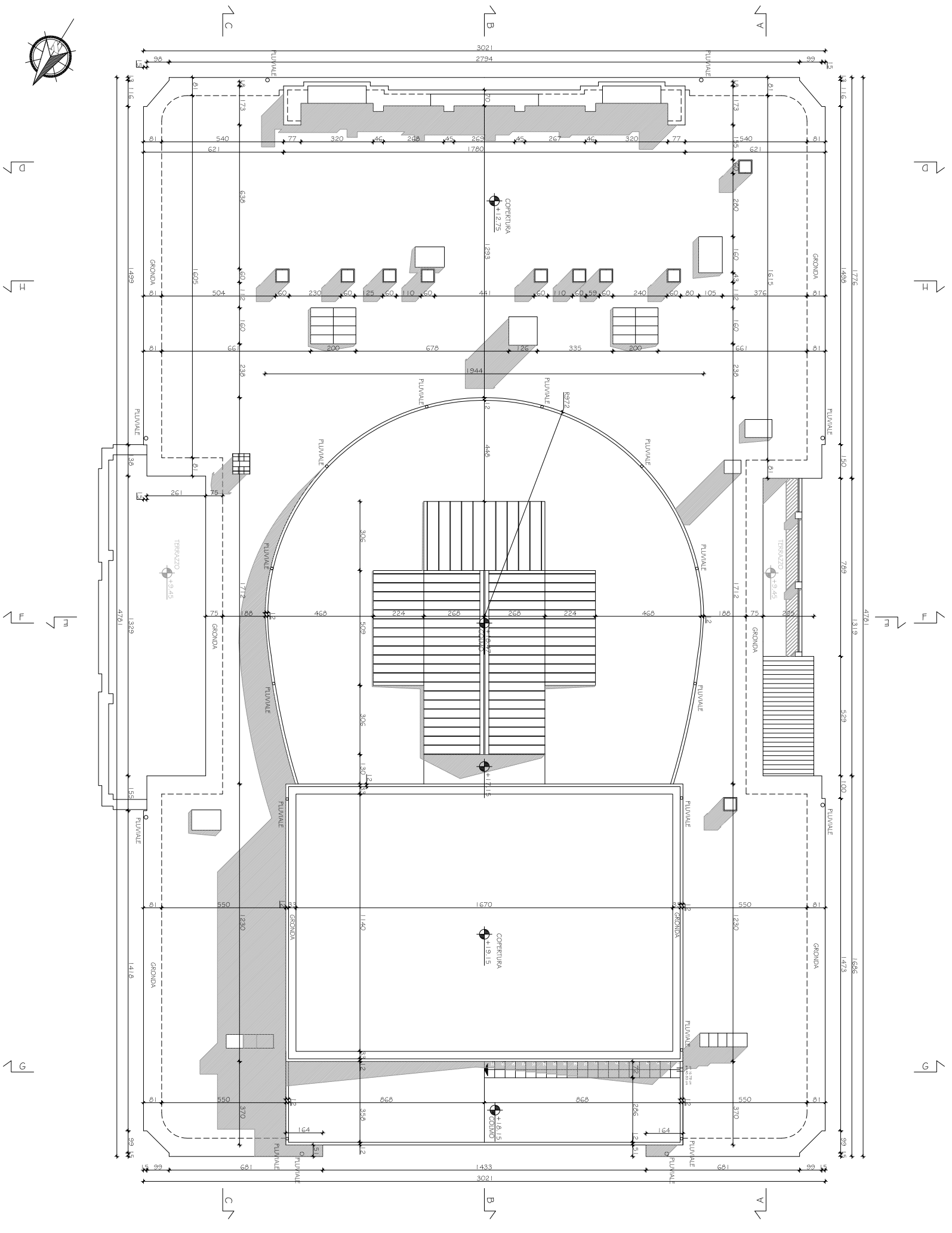

1/2

1/3

1/4

1/5

1/6

1/7

1/8

1/9

# IMMOBILE EX TEATRO POLITEAMA Como Viale Cavallotti 1

---

BANDO D'ASTA







PIZZERIA



