



**COMUNE DI COMO**

**PIANO OPERATIVO PER LO SVOLGIMENTO DI PROVE CONCORSUALI**

Prova Orale

## PREMESSA

**La prova orale del Concorso pubblico, per soli esami, per la copertura di n. 1 posto di “Istruttore direttivo” Area Socio Assistenziale – categoria D posizione economica D1 – a tempo pieno e indeterminato** si terrà, nel rispetto delle prescrizioni del “*Protocollo per lo svolgimento dei concorsi pubblici*” approvato con Ordinanza del Ministero della Salute in data 25 maggio 2022 e pubblicato sulla Gazzetta Ufficiale, Serie generale, n. 126 del 31 maggio 2022, nella giornata del **06 ottobre 2022, con inizio alle ore 09:30, presso la Sala Stemmi del Comune di Como, via Vittorio Emanuele II n. 97 – piano primo – accesso da via Virginio Bertinelli.**

Per la giornata in cui è previsto lo svolgimento della prova, saranno convocati un numero massimo di 11 candidati suddivisi in 2 sessioni, da n. 6 e n. 5 candidati ciascuna, con inizio, rispettivamente, alle ore 09.30 e 14.30, del 06 ottobre 2022.

## Misure Organizzative e igienico-sanitarie

Il presente Protocollo è pubblicato sul portale del Comune di Como; **i candidati si dovranno attenere a tutte le misure ivi indicate e in particolare:**

1. **presentarsi** da soli per evitare assembramenti;
2. **NON presentarsi** presso la sede concorsuale se sottoposto alla misura della quarantena o isolamento domiciliare fiduciario e/o al divieto di allontanamento della propria Dimora/abitazione come misura di prevenzione della diffusione del contagio da COVID-19;
3. **indossare obbligatoriamente**, dal momento dell’accesso all’aula concorsuale e sino all’uscita, la mascherina FFP2 messa a disposizione dall’amministrazione organizzatrice all’atto dell’identificazione.

L’obbligo di cui al n. 2 dovrà essere oggetto di apposita autocertificazione da prodursi all’atto dell’identificazione ai sensi degli artt. 46 e 47 del DPR 445/2000 (allegato 1).

Verranno fornite indicazioni, tramite segnaletica verticale, sul corretto utilizzo delle mascherine (copertura delle vie aeree, naso e bocca), sulla loro eventuale sostituzione e successivo smaltimento. Non sarà consentito in ogni caso nell’area concorsuale l’uso di mascherine chirurgiche, facciali filtranti e mascherine di comunità in possesso del candidato.

**I candidati che non si atterrano alle sopraindicate condizioni, o che si rifiutino di presentare l’autocertificazione, non potranno accedere all’Area Concorsuale e saranno conseguentemente dichiarati decaduti dall’ammissione alla procedura.** Sin dall’ingresso nell’Area Concorsuale e fino al termine della prova e all’uscita dall’Area Concorsuale il personale addetto e i componenti della Commissione esaminatrice saranno muniti di facciali filtranti FFP2 privi di valvola di espirazione e saranno tenuti ad una frequente e accurata igienizzazione delle mani.

Il personale addetto Ausiliario dovrà:

- controllare e far mantenere il rispetto del “criterio di distanza” di 1 metro tra i candidati e gli addetti all’organizzazione e identificazione dei candidati e la commissione esaminatrice in tutte le fasi della procedura concorsuale.
- L’Area Concorsuale sarà preventivamente bonificata e sanificata prima dell’inizio della prova da personale di ditte specializzate; in particolare la disinfezione riguarderà:
  - i servizi igienici che saranno sempre presidiati e igienizzati ad ogni utilizzo;
  - tutti gli ambienti dell’Area Concorsuale, le superfici, le maniglie e gli arredi.

Al termine della prova, una volta che i candidati avranno lasciato l’Aula Concorso, le ditte specializzate provvederanno alla sanificazione finale di tutti gli ambienti.

Ai fini del rispetto del principio di pubblicità della prova orale, sarà consentito l’accesso a un numero massimo di soggetti non superiore alla capienza dell’aula, dando priorità ai candidati ammessi alla prova.

## **Requisiti delle Aree Concorsuali**

L'area Concorsuale consta di una Aula Concorso presso il Comune di Como: in particolare sarà utilizzata la Sala Stemmi posta al 1° Piano di circa 120 mq (planimetrie allegate). L'aula concorso ha ingressi e uscite separate e servizi igienici dedicati e presidiati per le operazioni di pulizia. Sin dall'ingresso saranno affissi avvisi, verticali e orizzontali, con indicazione dei percorsi da seguire per raggiungere l'aula e, una volta terminata la prova, per uscire. Tali percorsi saranno a senso unico e differenziati sia in ingresso che in uscita. Nell'Aula Concorso sarà affissa la planimetria recante l'ubicazione dei servizi igienici ad uso dei candidati. In tutta l'Area Concorsuale, nelle aree antistanti e nei servizi igienici saranno resi disponibili, in numero adeguato, dispenser con soluzione idroalcolica e saranno affisse le istruzioni per il corretto lavaggio delle mani.

L'Aula concorso avrà:

- la pavimentazione e le strutture verticali facilmente sanificabili;
- servizi igienici facilmente raggiungibili identificati con apposita cartellonistica e dimensionati agli standard previsti dalla legislazione vigente;
- la possibilità di utilizzare sia l'areazione naturale che l'areazione meccanica;
- impianti di aerazione meccanica che consento l'esclusione del ricircolo dell'aria garantendo comunque il ricambio frequente dell'aria nell'aula.

## **Modalità di accesso, transito e uscita dall'Area Concorsuale**

L'Area Concorsuale individuata ha un'elevata flessibilità, spazi anche all'aperto idonei al distanziamento dei candidati, ampi spazi interni per consentire l'individuazione dei percorsi a senso unico in uscita e in entrata.

Le dotazioni delle Area Concorsuale sono le seguenti:

- collegamenti frequenti tramite trasporto pubblico;
- adeguata viabilità per il raggiungimento delle sedi;
- aree riservate ai parcheggi dei candidati con particolari esigenze;
- areazione naturale in tutte le aule.

## **Come raggiungere il Comune di Como**

Treno: dalla Stazione Como Lago o dalla Stazione Como San Giovanni;

Autobus: Servizio pubblico locale ASF;

Auto: Autostrada a A9 Lainate-Como-Chiasso uscita Como Centro.

## **Modalità di accesso, posizionamento dei candidati, deflusso dall'Aula Concorso e svolgimento della prova**

I candidati saranno convocati in un'unica sessione con inizio alle ore 10:00 e fino al termine della prova.

Il personale addetto ausiliario inviterà i candidati a procedere all'igienizzazione delle mani prima e dopo le operazioni di identificazione, consegna e ricezione del materiale concorsuale.

I candidati dovranno immettersi, dopo aver igienizzato le mani tramite i dispenser che troveranno all'inizio del percorso, nei corridoi predisposti e in file ordinate. L'Area Concorsuale avrà 1 varco di identificazione che sarà così allestito:

- scrivania con divisori in plexiglas e apertura per il passaggio dei documenti;
- dispenser soluzione idroalcolica;
- mascherine FFP2 imbustate singolarmente da consegnare ad ogni candidato.

Saranno identificate prioritariamente le candidate in stato di gravidanza, i candidati diversamente abili.

Al varco di identificazione il candidato mostrerà il proprio documento di riconoscimento, l'operatore trascriverà il numero del documento di identità sul registro e consegnerà la scheda anagrafica e le credenziali per accedere alla prova; al termine dell'identificazione l'operatore chiederà al candidato di accomodarsi in aula dopo aver igienizzato le mani.

All'ingresso in Aula Concorso verrà indicata al candidato la posizione esatta in cui dovrà accomodarsi. In Aula Concorso i candidati saranno fatti accomodare seguendo il criterio di file e postazioni opportunamente segnalate con cartellonistica ad hoc.

In fase di ingresso non vi sarà, quindi, alcun passaggio brevi manu del materiale concorsuale.

La Commissione esaminatrice, una volta terminata la fase di identificazione e una volta che tutti i candidati saranno seduti presso la propria postazione, convocherà i candidati, uno alla volta, a sostenere la prova orale.

I candidati potranno abbandonare l'Aula concorsuale in qualunque momento, nel rispetto del dovuto distanziamento.

Terminata la prova orale di tutti i candidati, i candidati ancora presenti saranno invitati a lasciare l'Aula Concorso e saranno indirizzati in maniera scaglionata verso l'uscita, per fila e mantenendo anche in piedi il distanziamento di almeno 1 metro tra loro.

Sarà garantito il deflusso prioritario dei candidati con disabilità e delle candidate in stato di gravidanza.

### **Percorsi di transito dei candidati**

Tutti i percorsi di transito saranno opportunamente segnalati tramite cartellonista, sin dall'ingresso i candidati saranno guidati da avvisi relativi:

- alla collocazione dell'Aula Concorso;
- al tragitto da seguire per raggiungere l'Aula Concorso;
- al mantenimento del distanziamento;
- alla collocazione dei servizi igienici.

### **Procedure di gestione delle emergenze - piano di emergenza ed evacuazione**

Le misure di gestione delle emergenze e il relativo piano di evacuazione sono contenuti nelle planimetrie allegate.

### **Numero e mansioni del personale addetto**

Durante la prova scritta saranno presenti:

- la Commissione esaminatrice;
- 1 addetti Ausiliario (eventuale);

Tutto il personale su menzionato sarà dotato:

- filtrante facciale FFP2 senza valvola
- planimetria delle sedi concorsuali
- copia del presente protocollo

Il Direttore  
Settore Organizzazione e Risorse Umane  
Centrale Appalti  
*Avv. Giuseppe Ragadali*



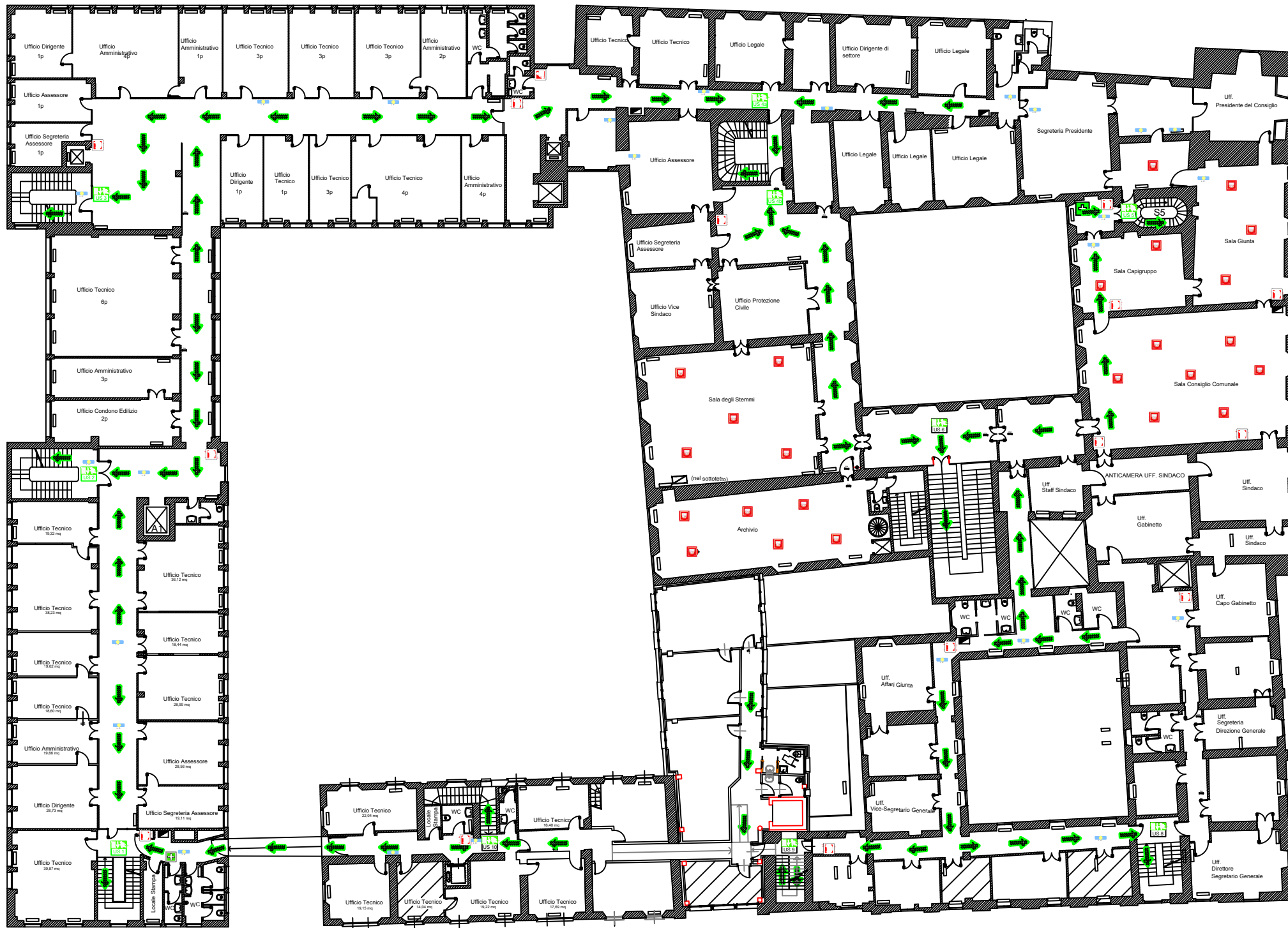

## NUMERI PER CHIAMATE DI SOCCORSO

EVENTO	CHI CHIAMARE	N° TELEFONO
Incendio, crollo, ecc.	VIGILI DEL FUOCO	112
Ordine pubblico	CARABINIERI	112
Ordine pubblicoE	POLIZIA	112
Infortunio	PRONTO SOCCORSO	112

## NORME COMPORTAMENTALI IN CASO DI EMERGENZA

### ED EVACUAZIONE

SI RENDE NOTO A TUTTO IL PERSONALE CHE  
IL SERVIZIO DI GESTIONE DELLE EMERGENZE  
E' PREPARATO AD OPERARE IN CASO DI INCENDIO  
SECONDO PIANI DI INTERVENTO PRESTABILITI

### COLLABORATE E SEGUITE LE LORO ISTRUZIONI

#### IN CASO DI EVACUAZIONE

- 1) MANTENERE LA CALMA e non farsi prendere dal panico;
- 2) al suono dell' allarme **INTERROMPERE OGNI ATTIVITA'**;
- 3) non perdere tempo a raccogliere gli effetti personali;
- 4) avviarsi verso le uscite seguendo i percorsi individuati dall'apposta cartellonistica di sicurezza e le eventuali disposizioni sulla percorribilita' indicate dal personale preposto al SERVIZIO DI GESTIONE DELLE EMERGENZE;
- 5) **NON USARE GLI ASCENSORI**;
- 6) camminare celermente senza provocare intralcio;
- 7) durante l'esodo prestare assistenza a persone esterne temporaneamente presenti;
- 8) durante l'esodo non abbondare oggetti lungo il percorso, ne provocare la caduta di arredi o apparecchiature che possano essere d'intralcio alle persone;
- 9) giunti all'esterno raggiungere il punto di raccolta a voi più vicino.

#### IN CASO DI INCENDIO

- 1) MANTENERE LA CALMA e non farsi prendere dal panico;
- 2) in caso di avvistamento (anche dubbio) di fumo, fiamme o contatto con superfici calde quali muri, porte, ecc... avvisare immediatamente il personale preposto al SERVIZIO DI GESTIONE DELLE EMERGENZE;
- 3) in presenza di fumo lungo le vie di fuga, filtrare l'aria attraverso un fazzoletto messo a protezione della bocca e del naso e camminare nella posizione più bassa possibile;
- 4) IN CASO DI **EVACUAZIONE** mettete in atto le apposite procedure descritte in precedenza.

#### IN CASO DI TERREMOTO

- 1) MANTENERE LA CALMA e non farsi prendere dal panico;
- 2) Non precipitarsi fuori dai locali e **NON USARE LE SCALE**;
- 3) Se si è nel corridoio rifugiarsi nel locale più vicino e **NON USARE LE SCALE O L'ASCENSORE**;
- 4) DOPO IL TERREMOTO in caso di segnale di **EVACUAZIONE**, mettete in atto le apposite procedure descritte in precedenza.

#### DIVIETI E OBBLIGHI DA RISPETTARE IN QUESTI AMBIENTI

- 1) **NON FUMARE** fuori dalle aree previste;
- 2) **NON ACCENDERE FIAMMIFERI E ACCENDINI**;
- 3) **NON IMPIEGARE APPARECCHI A GAS A FIAMMA LIBERA**;
- 4) **TENERE I CORRIDOI COSTANTEMENTE SGOMBRI** DA QUALSIASI MATERIALE CHE POSSA OSTACOLARE L'ESODO DELLE PERSONE E/O COSTITUIRE PERICOLO D'INCENDIO
- 5) **NON MANOMETTERE O SPOSTARE GLI ESTINTORI**
- 6) **TENERE CHIUSE LE PORTE RESISTENTI AL FUOCO (REI)**

E' VIETATO IN OGNI CASO PRENDERE INIZIATIVE DI ALCUN GENERE:  
ESSE POTREBBERO COMPROMETTERE LA VOSTRA E L'ALTRUI INCOLUMITA'

## LEGENDA

	ARMADIO DPI		PERCORSO DI ESODO IN ORIZZONTALE		LAMPADA DI EMERGENZA
	ESTINTORE		PERCORSO DI ESODO IN DISCESA		SIRENA
	ESTINTORE CO2		PERCORSO DI ESODO IN SALITA		SEGNALE LUMINOSO ANTINCENDIO
	NASPO		USCITA DI EMERGENZA		QUADRO ELETTRICO
	IDRANTE		SPAZIO CALMO		RIVELATORE DI FUMI/GAS
	PULSANTE EMERGENZA		CASSETTA DI PRONTO SOCCORSO		IDRANTE SOPRASUOLO
	INTERRUTTORE ELETTRICO GENERALE		PUNTO DI RACCOLTA		SPRINKLER
	INTERCETTAZIONE COMBUSTIBILE TIRARE IN CASO DI INCENDIO		CHIAVE DI EMERGENZA		PULSANTE ATTIVAZIONE ALLARME ANTINCENDIO

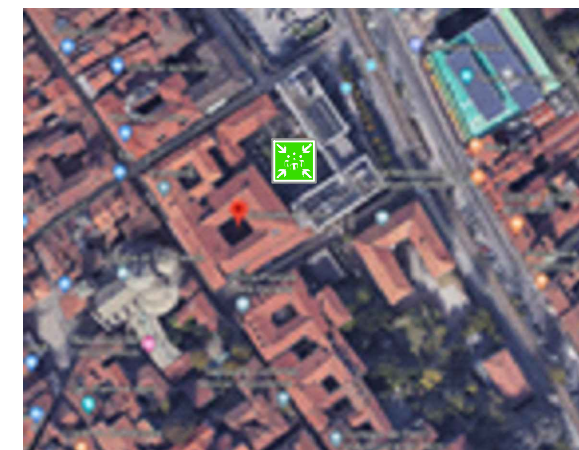

INDIVIDUAZIONE PUNTO DI RACCOLTA