

**Legenda:**

- Colonne di scarico ed esalazione dei bagni
- Canna fumaria centrale termica
- Scala di accesso alle coperture
- Punto di ancoraggio - classe A1
- Rinvio - classe A1
- Fune - classe C
- Cordinio inox
- Pannelli fotovoltaici
- Nuova pavimentazione in conglomerato bituminoso artificiale
- Nuova pavimentazione in ghiaia drenante
- Area di proprietà non interessata dall'intervento
- Asse indicativo della roggia interrata
- Margine esterno della tubazione interrata
- Fascia di rispetto idraulico (mt. 4 dal margine esterno del manufatto)
- Recinzione costituita da cordolo in cemento armato, altezza cm. 50, ed elementi metallici a disegno semplice
- ±0.00 Quota riferita alla quota 199,70 della tavola 0 - Planimetria di rilievo

- Pa Ciliegio da fore (Prunus avium)
- C Cipresso (Cupressus sempervirens)
- Cb Carpino piramidale (Carpinus betulus fastigiata)

**Sezioni tipo recinzione - sc. 1:100**

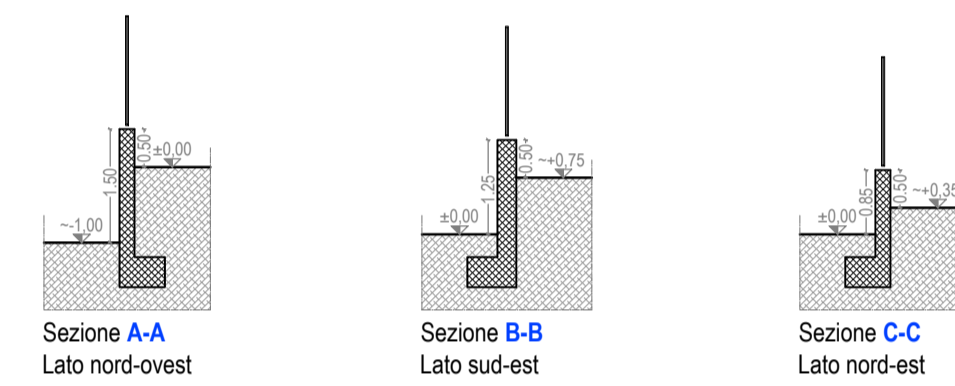

**Studio AB**  
Amigoni Bassani  
Architetti Associati

OGGETTO	Nuovo centro di riabilitazione ambulatoriale - "La Nostra Famiglia"		
COMUNE DI	Como - via Canturina n. 49		
COMITANTE	Associazione "La Nostra Famiglia"		
PROGETTO/ABBIGLIAMENTO	16-27	DATA	Marzo 2017
PLANIMETRIA DI PROGETTO - scala 1:200			
ARCH. ANDREA BASSANI dello Studio Amigoni Bassani Architetti Associati via Gaggio n. 42 - 23864 Malgrate (LC) tel. 0341 582521 tecnico@studioab.info C.F. e P.IVA 03443910132	COMITANTE	REGISTRAZIONE	27.06.2017