

PROSPETTO NORD-EST

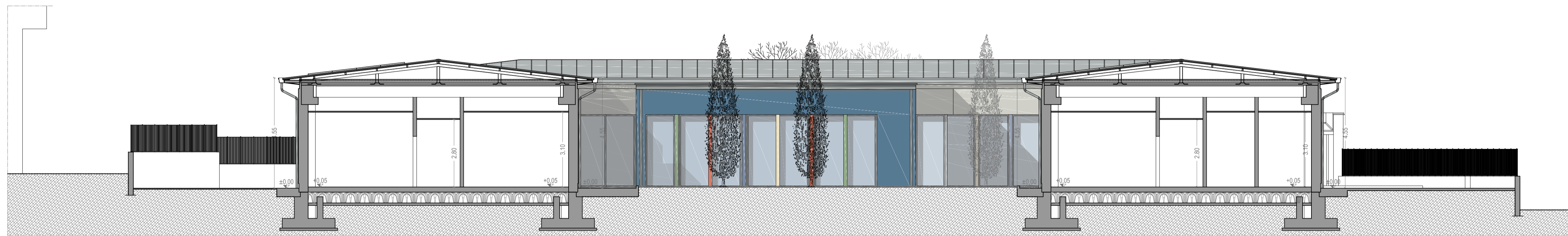

SEZIONE D-D

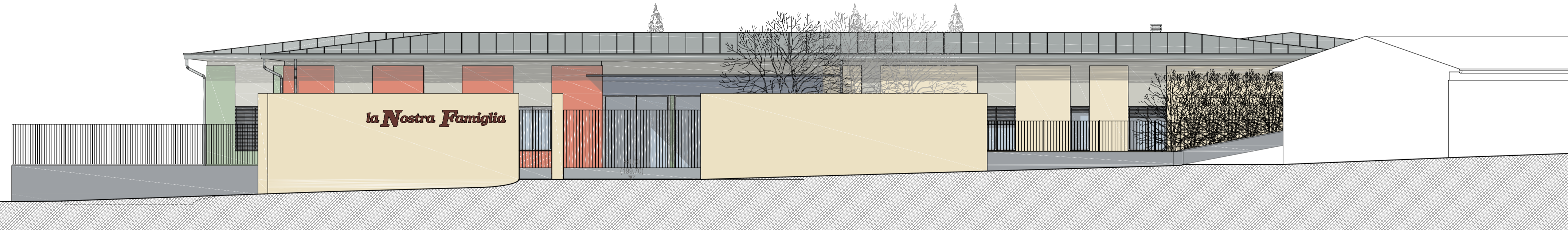

PROSPETTO SUD-OVEST - VISTA DA VIA CANTURINA



PROSPETTO SUD-OVEST

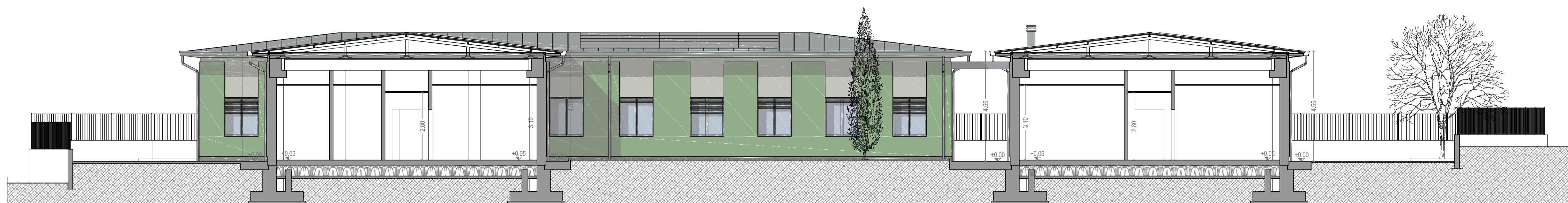

SEZIONE C-C

LEGENDA:

- ① Copertura in lamiera di alluminio color grigio silicio posato a doppia aggraffatura - RAL 7035
- ② Canali, pluviali e copertina in alluminio color grigio
- ③ Intonaco civile color avorio chiaro (RAL 1015), rosso mattone (RAL 3022), azzurro carta da zucchero (RAL 5014) e verde salvia (RAL 6021)
- ④ Serramenti e oscuranti in alluminio naturale
- ⑤ Canna fumaria in acciaio
- ⑥ Pannelli fotovoltaici
- ⑦ Insegna in corten



OGGETTO	Nuovo centro di riabilitazione ambulatoriale - "La Nostra Famiglia"		
COMUNE DI	Como - via Canturina n. 49		
COMITENTE	Associazione "La Nostra Famiglia"		
PROGETTO/ABBAND.	16-27	DATA	Marzo 2017
SEZIONI - scala 1:50			
ARCH. ANDREA BASSANI dello Studio Amigoni Bassani Architetti Associati via Gaggio n. 42 - 23864 Malgrate (LC) tel. 0341 582521 tecnico@studioab.info C.F. e P.IVA 03443910132	COMITENTE		